

Ingredientes

Filetes de pescada, congelado ((PEIXE)), Sal grosso.

Declaração Nutricional (Por 100g)

Energia: 87 Kcal /365 KJ
Lípidos: 1,5 g
Hidratos de carbono: 0,00 g
Proteínas: 18 g
Fibra: 0,00 g
dos quais Saturados: 0,21 g
dos quais Açúcares: 0,00 g
Sal: 1,3 g

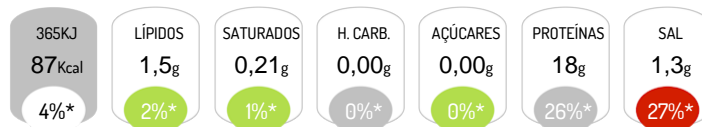

*Dose de Referência para um adulto médio (8400 kJ/2000 kcal)

Alergénios



Contém: Peixe

Características do Produto

Denominação Comercial: Pescada grelhada

Instruções de Conservação: Consumo imediato

:

Validade: Consumo imediato