



Ingredientes

solha, crua (PEIXE), farinha de trigo tipo 55 (GLÚTEN), óleo alimentar (óleo de soja refinado, óleo de girassol refinado), Sal grosso.

Declaração Nutricional (Por 100g)

Energia: 174 Kcal /728 KJ

Lípidos: 5,2 g

Hidratos de carbono: 8,9 g

Proteínas: 23 g

dos quais Saturados: 0,9 g

dos quais Açúcares: 0,28 g

Sal: 1,2 g

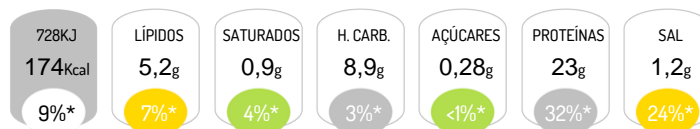

*Dose de Referência para um adulto médio (8400 kJ/2000 kcal)

Alergénios



Contém: Glúten, Peixe

Pode conter vestígios de Ovos, Soja, Leite, Frutos Casca Rija

Características do Produto

Denominação Comercial: Solha frita

Instruções de Conservação: Consumo imediato

:

Validade: Consumo imediato