



Carne de porco à Portuguesa

Ingredientes

lombo de porco, cru, óleo alimentar (óleo de soja refinado, óleo de girassol refinado), salsa fresca, crua, azeitona preta oxidada (azeitonas pretas, água, sal, regulador de acidez (E270), estabilizador de cor (E579)), pickles em vinagre (couve-flor, cenoura, pepino, pimento (em proporções variáveis), água, sal, vinagre de VINHO (SULFITOS)), sal.

Declaração Nutricional (Por 100g)

Energia: 205 Kcal /857 KJ

Lípidos: 10 g

Hidratos de carbono: 0,03 g

Proteínas: 29 g

dos quais Saturados: 2,7 g

dos quais Açúcares: 0,05 g

Sal: 2,0 g

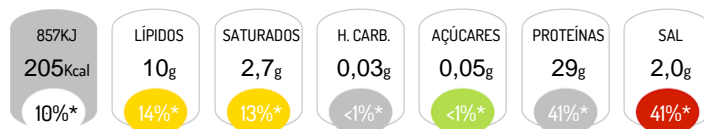

*Dose de Referência para um adulto médio (8400 kJ/2000 kcal)

Alergénios



Contém: Dióxido de Enxofre/Sulfitos

Características do Produto

Denominação Comercial: Carne de porco à Portuguesa

Instruções de Conservação: Consumo imediato

:

Validade: Consumo imediato