



## Ingredientes

água(74%), batata, crua(19%), Cenoura(5%), Couve lombardaa(3%), Cebola com casca(2%), Nabo(0%), alho, cru(0%), azeite.

## Declaração Nutricional (Por 100g)

Energia: 0 Kcal /0 KJ  
Lípidos: 0,00 g  
Hidratos de carbono: 0,00 g  
Proteínas: 0,00 g

Fibra: 0,00 g  
dos quais Saturados: 0,00 g  
dos quais Açúcares: 0,00 g  
Sal: 0 g

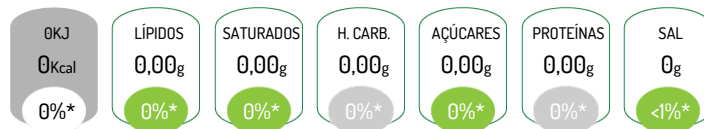

\*Dose de Referência para um adulto médio (8400 kJ/2000 kcal)

## Alergénios



## Características do Produto

Denominação Comercial: **Creme de legumes**

Instruções de Conservação: **Consumo imediato**

:

Validade: **Consumo imediato**

PRONTO A CONSUMIR:

Instruções de Conservação:: **Consumo imediato**