



Ingredientes

Solha(86%) (PEIXE), Pao ralado(26%) (farinha de TRIGO, sal, fermento), Cebola com casca(9%), alho DESCASCADO(4%), Azeite mistura (tempero), Sal grosso(1%).

Declaração Nutricional (Por 100g)

Energia: 188 Kcal /787 KJ

Lípidos: 4,0 g

Hidratos de carbono: 19 g

Proteínas: 19 g

dos quais Saturados: 0,7 g

dos quais Açúcares: 1,5 g

Sal: 1,3 g

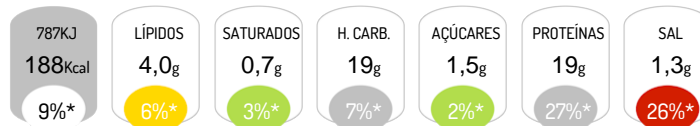

*Dose de Referência para um adulto médio (8400 kJ/2000 kcal)

Alergénios



Contém: Glúten, Peixe

Características do Produto

Denominação Comercial: Solha dourada

Instruções de Conservação: Consumo imediato

:

Validade: Consumo imediato