



Ingredientes

granulado de soja grossa(0%) (SOJA), queijo parmesão, cru(0%) (LEITE, OVOS), sal(0%), salsa fresca, crua(0%), tomate, cru(0%), vinho maduro branco(0%) (contém SULFITOS).

Declaração Nutricional (Por 100g)

Energia: 0 Kcal / 0 KJ

Lípidos: 0,00 g

Hidratos de carbono: 0,00 g

Proteínas: 0,00 g

dos quais Saturados: 0,00 g

dos quais Açúcares: 0,00 g

Sal: 0 g

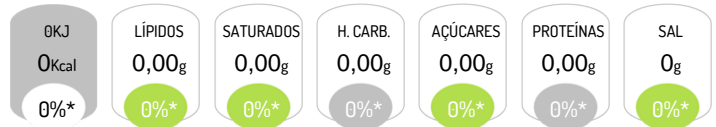

*Dose de Referência para um adulto médio (8400 kJ/2000 kcal)

Alergénios



Contém: Ovos, Soja, Leite, Dióxido de Enxofre/Sulfitos

Características do Produto

Denominação Comercial: Beringela recheada

Instruções de Conservação: Consumo imediato

:

Validade: Consumo Imediato