



Ingredientes

dourada, crua(99%) (PEIXE), azeite, limão, cru(4%), sal(2%).



Declaração Nutricional (Por 100g)

Energia: 257 Kcal /1077 KJ

Lípidos: 21 g

Hidratos de carbono: 0,08 g

Proteínas: 17 g

dos quais Saturados: 3,8 g

dos quais Açúcares: 0,08 g

Sal: 2,2 g

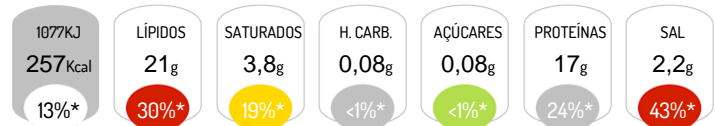

*Dose de Referência para um adulto médio (8400 kJ/2000 kcal)

Alergénios



Contém: Peixe

Características do Produto

Denominação Comercial: Dourada Grelhada

Instruções de Conservação: Consumo imediato

:

Validade: Consumo imediato