



INGREDIENTE

Bife de porco panado: , (farinha de TRIGO, sal, fermento), , (contém OVOS), , . Batata frita dose normal: batata gand (esp. cozer) sc(100%), Sal grosso(0%), óleo alimentar(0%). Arroz Branco: (33%), (2%), (1%), .



Declaração Nutricional (Per 100g)

Energia: 214 Kcal /895 KJ

Lípidos: 11 g

Hidratos de carbono: 19 g

Proteínas: 9,4 g

of which Saturated: 1,7 g

of which Sugars: 0,8 g

Sal: 0,97 g

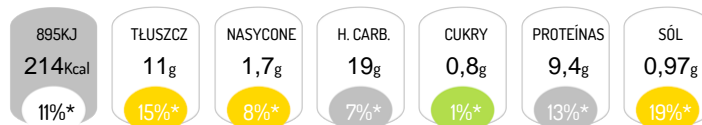

*Referencyjna warto spoycia dla przecitnej osoby dorosej (8400 kJ/2000 kcal)

Alergénios



Contém: Gluten, Jaja

Características do Produto

Denominação Comercial: Panados de porco

Instruções de Conservação: Consumo imediato